BenA

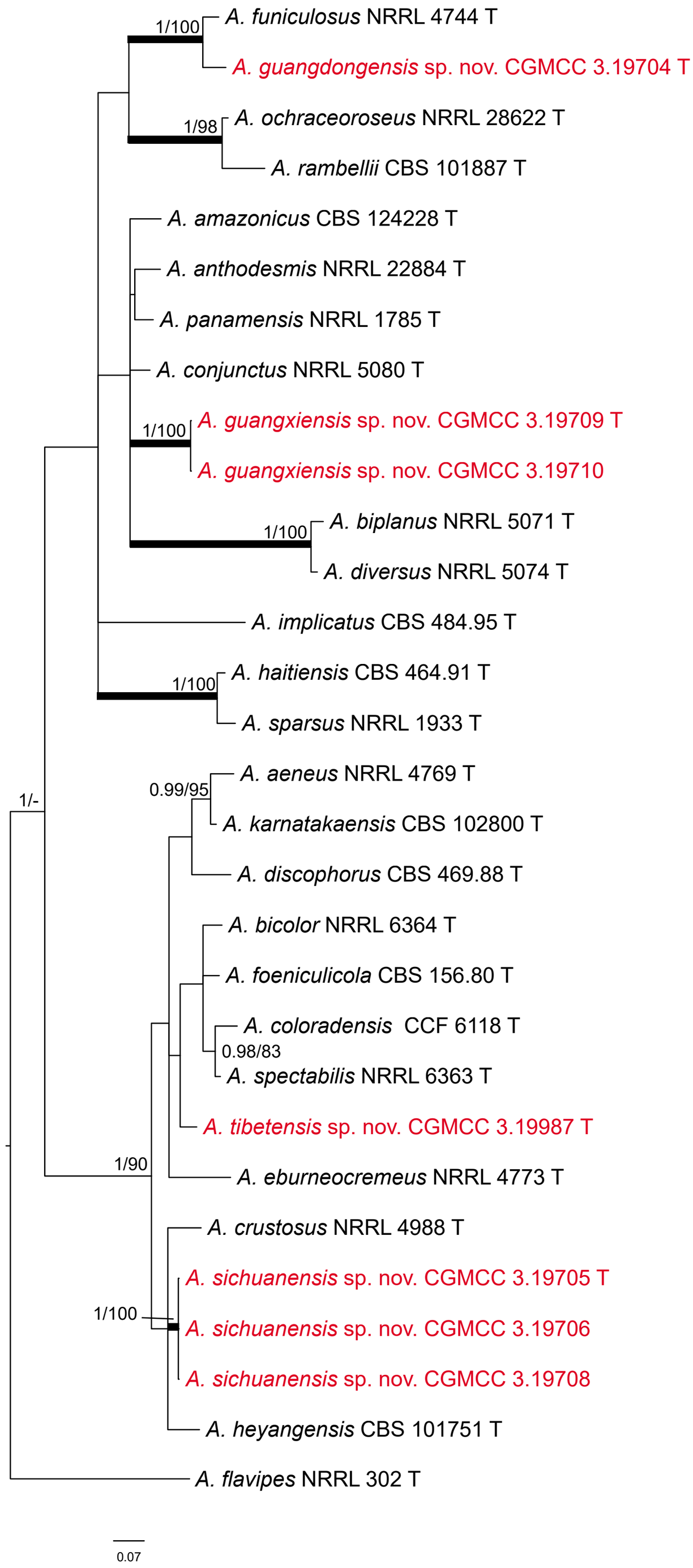
1/100
A. funiculosus NRRL 4744 T
A. guangdongensis sp. nov. CGMCC 3.19704 T
1/98
A. ochraceoroseus NRRL 28622 T
A. rambellii CBS 101887 T
A. amazonicus CBS 124228 T
A. anthodesmis NRRL 22884 T
A. panamensis NRRL 1785 T
A. conjunctus NRRL 5080 T
1/100
A. guangxiensis sp. nov. CGMCC 3.19709 T
A. guangxiensis sp. nov. CGMCC 3.19710
1/100
A. biplanus NRRL 5071 T
A. diversus NRRL 5074 T
A. implicatus CBS 484.95 T
1/100
A. haitiensis CBS 464.91 T
A. sparsus NRRL 1933 T
0.99/95
A. aeneus NRRL 4769 T
A. karnatakaensis CBS 102800 T
1/-
A. discophorus CBS 469.88 T
A. bicolor NRRL 6364 T
A. foeniculicola CBS 156.80 T
A. coloradensis CCF 6118 T
0.98/83
A. spectabilis NRRL 6363 T
A. tibetensis sp. nov. CGMCC 3.19987 T
1/90
A. eburneocremeus NRRL 4773 T
A. crustosus NRRL 4988 T
A. sichuanensis sp. nov. CGMCC 3.19705 T
1/100
A. sichuanensis sp. nov. CGMCC 3.19706
A. sichuanensis sp. nov. CGMCC 3.19708
A. heyangensis CBS 101751 T
A. flavipes NRRL 302 T
0.07